

ELEVATION 1/20

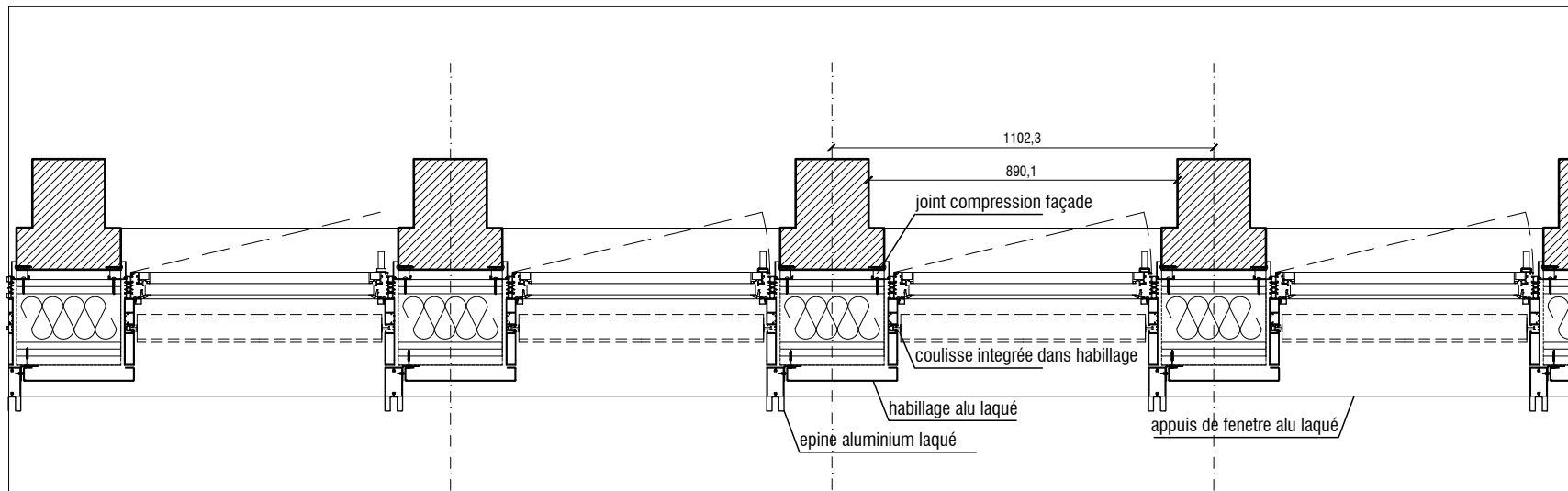

PLAN 1/20

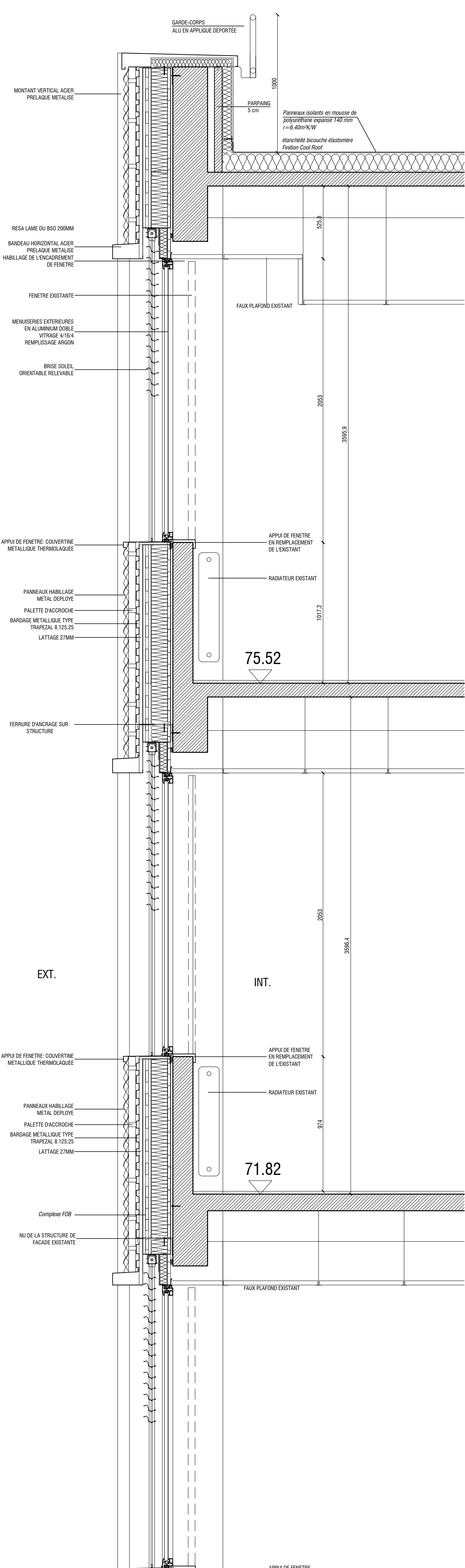

DETAIL ACROTERRE/NEZ DE DALLE - FACADE TYPE 1/20

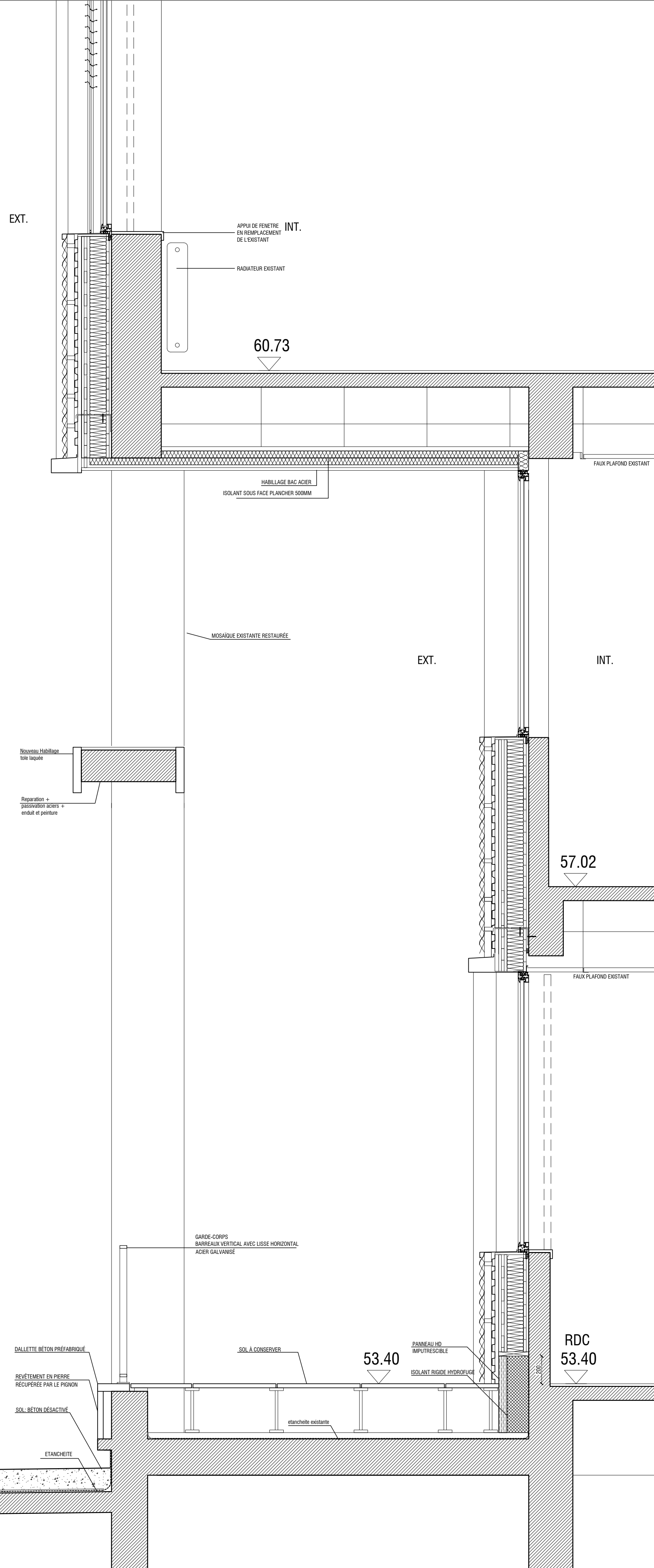

DETAIL PIED DE FACADE - GALERIE FACADE OVEST 1/20

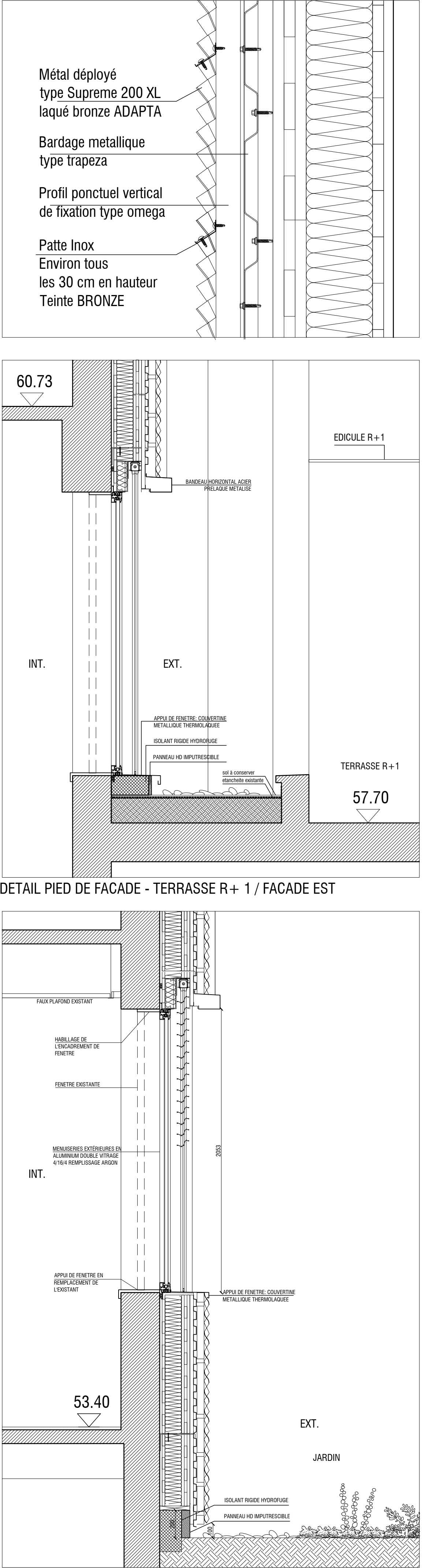

DETAIL PIED DE FACADE - JARDIN / FACADE EST

APPUI DE FENETRE: COUVERTINE METALLIQUE THERMOLAQUEE

ISOLANT RIGIDE HYDROFUGE

PANNEAU HD IMPUTRESCIBLE

sol à conserver
etancheite existante

ISOLANT RIGIDE HYDROFUGE

PANNEAU HD IMPUTRESCIBLE

1102,3

890,1

joint compression façade

coulisse intégrée dans habillage

habillage alu laqué

epine aluminium laqué

appuis de fenetre alu laqué

DETAIL 1/10

Rénovation énergétique (façades, toiture) du bâtiment 105 de la Faculté de santé - Site Pitié Salpêtrière - Tranche 2

105 boulevard de l'hôpital. 75013 Paris.

MAITRISE D'OUVRAGE

SORBONNE UNIVERSITE

18 RUE DE LA SORBONNE, 75005 PARIS

ARCHITECTES

IDELSON ARCHITECTURE

35 RUE JEAN DE LA FONTAINE 75016 PARIS

BUREAU D'ETUDES

ALTEREA AGENCE OUEST

26 BOULEVARD VINCENT GACHE. 44257 NANTES CEDEX

BUREAU D'ETUDES TCE - ECONOMISTE

ALTEREA AGENCE OUEST

26 BOULEVARD VINCENT GACHE. 44257 NANTES CEDEX

T. +33(0)

F. +33(0)1 44 27 42 42

e.mail: melanie.malaurent-hedidiar@sorbonne-universite.fr

T. +33(0)6 51 16 47 72

F. +33(0)1 43 58 47 72

e.mail: contact@idelson-architecture.com

T. +33(0)1 46 28 31 89

F. +33(0)2 40 74 24 81

e.mail: contact@alterea.fr

T. +33(0)1 46 28 31 89

F. +33(0)2 40 74 24 81

e.mail: contact@alterea.fr

TITRE

DETAIL- FACADE TYPE A - FOB

CODE PROJET	PHASE	EMETTEUR	DATE	ECHELLE	FORMAT	N° DU DOCUMENT	INDICE
SOR	DCE	IDELSON ARCHITECTURE	01/07/2025	1/20	A1	SOR-DCE-DET-PRO	0

INDICE	DATE	MODIFICATIONS
0	01/07/2025	CREATION DU DOCUMENT